Trabajando por la Paz

Miguel A. Taús

16 septiembre 2019

Rotary | ROTARY CONECTA EL MUNDO

CENTRO RIOJANO DE MADRID

المنتدى الثقافي العربي الإسباني
Círculo Intercultural Hispano Árabe

Que entendemos por Paz ?

Según la RAE:

- Situación en la que no existe lucha armada en un país o entre países.

- Relación de armonía entre las personas, sin enfrentamientos ni conflictos.

- Acuerdo alcanzado entre las naciones por el que se pone fin a una guerra.

- Ausencia de ruido o ajetreo en un lugar o en un momento.

Estado de quien no está perturbado por ningún conflicto o inquietud

Rotary | ROTARY CONECTA EL MUNDO

المنتدى الثقافي العربي الإسباني
Círculo Intercultural Hispano Árabe

CONCEPTO ACTUAL DE **PAZ**

Rotary

ROTARY CONECTA EL MUNDO

المنتدى الثقافي العربي الإسباني
Círculo Intercultural Hispano Árabe

INSTITUTE FOR ECONOMICS & PEACE

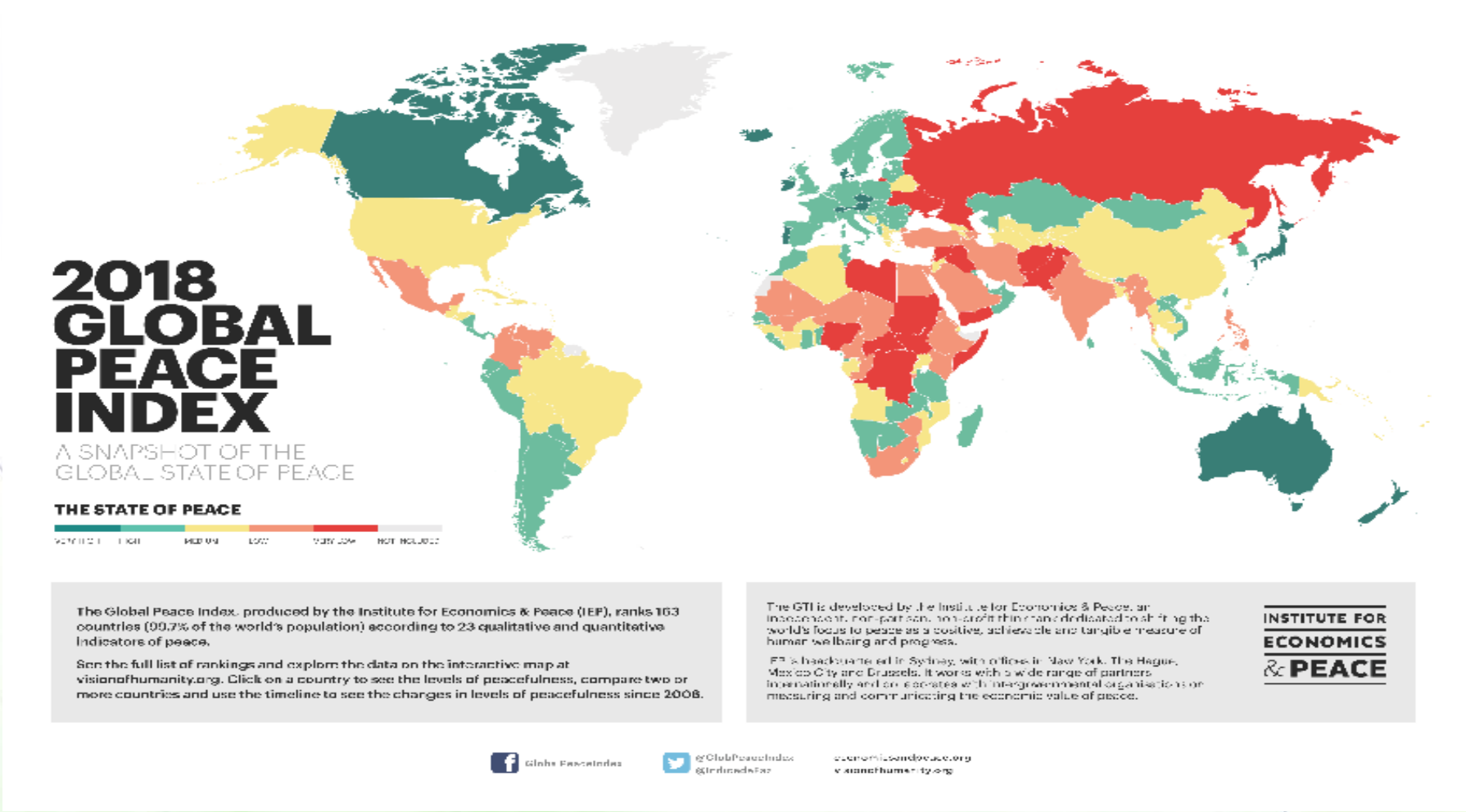

Rotary

ROTARY CONECTA EL MUNDO

Círculo Intercultural Hispano Árabe

QUE ENTENDEMOS POR PAZ POSITIVA (1)

La Paz Positiva se define como las actitudes, instituciones y estructuras que crean y sostienen sociedades pacíficas.

Estos mismos factores también conducen a muchos otros resultados positivos que la sociedad considera importantes, como la fortaleza económica, la resiliencia y el bienestar.

Que entendemos por Paz ? II

Por lo tanto, la Paz Positiva crea el ambiente óptimo para el florecimiento del potencial humano.

Rotary
ROTARY CONECTA EL MUNDO
المنتدى الثقافي العربي الإسباني
Círculo Intercultural Hispano Árabe

QUE ENTENDEMOS POR PAZ POSITIVA (2)

Los países más pacíficos del mundo tienen un fuerte desempeño en los ocho pilares de la paz positiva.

Es más probable que los países con Paz Positiva alta mantengan la estabilidad, se adapten y se recuperen de las crisis mientras superan sus desafíos.

Los países con un alto índice de Paz Positiva tienen más probabilidades de mantener altos niveles de paz.

El nivel de Paz Positiva es el mejor indicador a largo plazo de un país, de cuán pacífico es probable que sea ese país.

Rotary | ROTARY CONECTA EL MUNDO

المنتدى الثقافي العربي الإسباني
Círculo Intercultural Hispano Árabe

OCHO PILARES DE LA PAZ POSITIVA

ÁREAS DE INTERÉS DE ROTARY

- Paz y prevención/resolución de conflictos
- Prevención y tratamiento de enfermedades
- Agua y saneamiento
- Salud materno-infantil
- Alfabetización y educación básica
- Desarrollo económico e integral de la comunidad

PILARES DE LA PAZ POSITIVA

- Gobierno que funcione eficazmente
- Entorno empresarial sólido
- Distribución equitativa de los recursos
- Aceptación de los derechos de los demás
- Buenas relaciones con los vecinos
- Libre circulación de la información
- Alto nivel de capital humano
- Bajos niveles de corrupción

Rotary | ROTARY CONECTA EL MUNDO

المنتدى الثقافي العربي الإسباني
Círculo Intercultural Hispano Árabe

ACCIONES EN FAVOR DE LA PAZ POSITIVA

- Programa de intercambio de estudiantes.
- Rotary Positive Peace Academy.
- Becas ProPaz.
- Grupo de Acción Rotaria.
- Comités Interpaíses.
- Subvenciones globales de la fundación rotaria.
- Seminarios locales sobre la Paz.
- Conferencias presidenciales de Paz.
- Institutos Rotarios.
- Asamblea Internacional.
- Conferencia Internacional.

Rotary | ROTARY CONECTA EL MUNDO

المنتدى الثقافي العربي الإسباني
Círculo Intercultural Hispano Árabe

ACCIONES EN FAVOR DE LA PAZ POSITIVA

Programa de intercambio de estudiantes.

- 8.000 anualmente
- 100 países
- 120 en España
- 16 - 18 años

Rotary | ROTARY CONECTA EL MUNDO

المنتدى الثقافي العربي الإسباني
Círculo Intercultural Hispano Árabe

ACCIONES EN FAVOR DE LA PAZ POSITIVA

Rotary Positive Peace Academy (free Elearning)

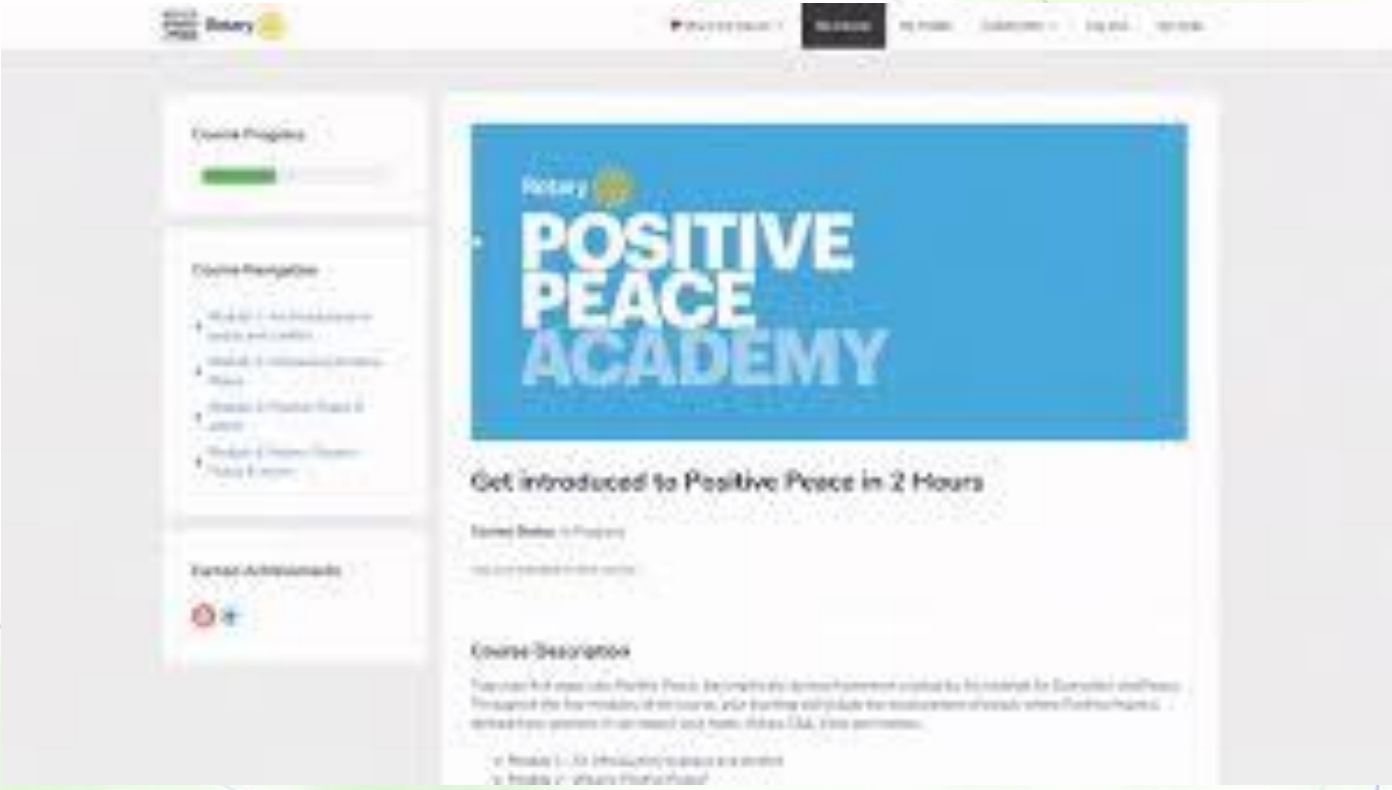

Rotary

ROTARY CONECTA EL MUNDO

المنتدى الثقافي العربي الإسباني
Círculo Intercultural Hispano Árabe

ACCIONES EN FAVOR DE LA PAZ POSITIVA

100 becas anuales ProPaz

- Duke University, North Carolina (USA)
- Int´l Christian University, Tokio (Japón)
- University of Bradford (Inglaterra)
- University of Queensland (Australia)
- Upsala University (Suecia)
- Chulalongkorn University, Bangkok (Tailandia)

Rotary

ROTARY CONECTA EL MUNDO

المنتدى الثقافي العربي الإسباني
Círculo Intercultural Hispano Árabe

ACCIONES EN FAVOR DE LA PAZ POSITIVA

Grupo Acción rotaria para la Paz

Los Grupos de Acción Rotaria proporcionan asistencia y apoyo a los clubes y distritos en la planificación y ejecución de proyectos de servicio en sus respectivas áreas de especialización.

Grupo de Acción Rotaria para la Paz - Somos un grupo de rotarios, cónyuges de rotarios, rotaractianos, Rotary pro Paz y otros ex participantes en programas de Rotary trabajando juntos fuera de las estructuras del club con la ayuda de las telecomunicaciones e impulsado por el interés común de paz.

rotarian action group for peace
peace through service

Rotary | ROTARY CONECTA EL MUNDO

المنتدى الثقافي العربي الإسباني
Círculo Intercultural Hispano Árabe

ACCIONES EN FAVOR DE LA PAZ POSITIVA

Comités Interpaíses

Los Comités Interpaíses confían en las relaciones bilaterales entre los rotarios para brindar más oportunidades al entendimiento global, la amistad y la promoción de la paz (400 actualmente).

En la Convención Rotaria Internacional de Viena en Austria en 1931, los ex gobernadores Otto Boelher (RC Viena, Austria) y Georges Benardot (RC París, Francia) sentaron las bases del "pequeño comité franco-alemán". Pero este primer comité se vio obligado a terminar su actividad en 1937 debido a la prohibición de los clubes rotarios en Alemania y Austria por parte del poder nazi.

Después de la Segunda Guerra Mundial, el 23 de mayo de 1950 en Estrasburgo, en la conferencia del distrito rotario 70, los gobernadores Robert Haussman (RC Stuttgart, Alemania) y Roger Coutant (RC Lille, Francia) crean oficialmente el primer Comité Interpaíses entre Francia y Alemania. Ese día, Robert Haussman declaró que «los rotarios deben estar a partir de ahora en la vanguardia del ideal de paz».

Rotary | ROTARY CONECTA EL MUNDO

المنتدى الثقافي العربي الإسباني
Círculo Intercultural Hispano Árabe

ACCIONES EN FAVOR DE LA PAZ POSITIVA

Subvenciones globales de la fundación rotaria.

Rotary

THE ROTARY FOUNDATION

CONSTRUCTION D'UN RÉSEAU D'ASSAINISSEMENT DES EAUX USÉES À L'USAGE DE LA POPULATION DU KSAR M'HAMID EL GHIZLANE

SPONSOR LOCAL
Rotary Zagora
SPONSOR INTERNATIONAL
Rotary Club Madrid-Serrano

Avec la participation de la Fondation Mondiale Rotary

Des Districts
2201 **Espagne** | 2041 **Italie** | 2110 **Sicile** | 5750 Oklahoma **États-Unis** | 9010 **Afrique du Nord** |

Des Clubs Rotaries
Fez **Maroc** | Avila, Grenade, Henares, Madrid Velázquez, Madrid Norte **Espagne** | Milan Arco della Pace, Rome International **Italie** | Oklahoma City, Still-Water Frontier **États-Unis** | Konstanz **Allemagne** | E-club 9920 **Océan Indien** |

Devis 97.289 USD

ASOCIACIÓN TERRACHIDIA

Rotary

ROTARY CONECTA EL MUNDO

المنتدى الثقافي العربي الإسباني
Círculo Intercultural Hispano Árabe

ACCIONES EN FAVOR DE LA PAZ POSITIVA

Seminarios locales sobre la Paz.

Maspalomas, Ciudad rotaria de la Paz.

Conferencias Internacionales y Camps de verano en colaboración con la Universidad e Instituciones locales, tratando temas relacionados con la Paz

Gobierno de Canarias

Cabildo de Gran Canaria

Rotary Club Maspalomas

1ª CONFERENCIA INTERNACIONAL DE ROTARY EN MASPALOMAS : REFUGIADOS E IMIGRANTES, AFRICA Y EL DESARROLLO

MASPALOMAS 2018

Conferencia International de Rotary Club Maspalomas

Viernes 28.09.2018

09:00 Recogida de acreditaciones e inscripción en la Conferencia

10:00 Inauguración I Conferencia Internacional Rotary Club Maspalomas.

- D. Marco Aurelio Pérez Sánchez, Alcalde de la Villa de San Bartolomé de Tirajana.
- D. Excmo. Sr. D. Fernando Clavijo Batlle Presidente Gobierno de Canarias (Pend)
- D. Carmelo Ramírez, Consejero de Solidaridad del Cabildo de Gran Canaria.
- D. Luis Padrón Director General de Casa África.
- D. Luis Padilla Vice-consejero de Acción Exterior Gobierno de Canarias.
- D. José Fernández Álvarez Tamargo, Gobernador de Rotary Spain Distrito 2201 año 2018-2019

MASPALOMAS ROTARY PEACE CITY – 2016

Rotary

ROTARY CONECTA EL MUNDO

Círculo Intercultural Hispano Árabe

Salvador de Madariaga.

Presidente del Consejo de la Sociedad de Naciones

"Todos queremos la paz, que no puede asegurarse sin confianza mutua.

Solo puede existir, si nos anima el espíritu de verdadera colaboración.

Para impedir la guerra y llegar al desarme, no debemos pararnos en el desarme, el ultimo eslabón de la cadena, sino llegar al origen de porque los hombres llevan armas.

El mundo necesita una cooperativa internacional que se ocupe de las cuestiones humanitarias, políticas y sociales.

Cuando funcionen normalmente, caerán las armas por su propio peso." (Revista Rotaria 1934)

Rotary | ROTARY CONECTA EL MUNDO

المنتدى الثقافي العربي الإسباني
Círculo Intercultural Hispano Árabe

Paul Harris, fundador de Rotary International (1868 – 1947)

"Los rotarios deben ser embajadores de buena voluntad para los de arriba y los de abajo, para los ricos y los pobres, para todas las razas, para los devotos de todos los credos y para los miembros de todos los partidos políticos, que sean portadores de TOLERANCIA, INDULGENCIA Y JUSTICIA"

"Rotary ha demostrado una especial preocupación en solucionar y reconciliar conflictos y ha conseguido resultados sorprendentes mediante el solo hecho de juntar a las partes bajo la atmosfera de la BUENA VOLUNTAD"

Rotary

ROTARY CONECTA EL MUNDO

المنتدى الثقافي العربي الإسباني

Círculo Intercultural Hispano Árabe

Muchas gracias

Rotary

ROTARY CONECTA EL MUNDO

المنتدى الثقافي العربي الإسباني

Círculo Intercultural Hispano Árabe